Детские песни про осень: ноты и текст

Поделиться

Детские песни с нотами про осень для занятий по ознакомлению детей с природой осеннего времени года, воспитателю (или музыкальному руководителю). Через песенки дети знакомятся с осенним сезоном, нам самостоятельно, а ин

Дождик

(Русская народная

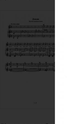

(Нажмите на изобр

Что нам осен

(Слова В. Малкова

(Нажмите на изобр

Осенние листья

(Слова И. Гомонова; Музыка Т. Смирнова)

(Нажмите на изображение, а затем на значок в нижнем правом углу для полного просмотра)

Листья золотые

(Слова Н. Найденова; Музыка Т. Потапенко)

(Нажмите на изображение, а затем на значок в нижнем правом углу для полного просмотра)

Грибы

(Слова А. Кузнецова; Музыка Т. Потапенко)

(Нажмите на изображение, а затем на значок в нижнем правом углу для полного просмотра)

Осень

(Слова И. Лешнева; Музыка Е. Тиличеевой)

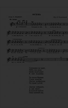

(Нажмите на изображение, а затем на значок в нижнем правом углу для полного просмотра)

Журавли летят на юг

(Слова Е. Авдиенко; Музыка С. Нилс)

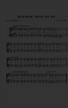

(Нажмите на изображение, а затем на значок в нижнем правом углу для полного просмотра)

Осень

(Слова Н. Соловьёвой; Музыка М. Парцхаладзе)

(Нажмите на изображение, а затем на значок в нижнем правом углу для полного просмотра)

Дождь

(Слова Б. Бондаенко; Музыка В. Шаркова)

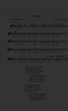

(Нажмите на изображение, а затем на значок в нижнем правом углу для полного просмотра)

Дождь идёт

(Слова И. Михайловой; Музыка И. Арсеева)

(Нажмите на изображение, а затем на значок в нижнем правом углу для полного просмотра)

Падают листья

(Слова Н. Соловьёвой; Музыка Р. Гущиной)

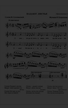

(Нажмите на изображение, а затем на значок в нижнем правом углу для полного просмотра)

Танец с листиками

(Слова Ю. Островского; Музыка Р. Рустамова)

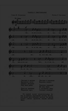

(Нажмите на изображение, а затем на значок в нижнем правом углу для полного просмотра)

Комментарии

Гость, 22 июня 2016 в 22:38

Большое спасибо,коллеги! Я использую,опубликованные Вами, нотные тексты как материал для первых шагов в музыкальной школе для инструментистов. Было бы хорошо добавить ещё и буквенные (цифровые) обозначения аккордов (гармонии).С уважением - Ильшат Гайсин (Казань)

ответить

Добавить комментарий

Ваше имя

Пожалуйста, будьте вежливы! Сообщения после публикации проверяются.
Если хотите написать в редакцию сайта, используйте обратную связь.

Комментарий *

Отправить

Нажимая "Отправить" Вы соглашаетесь согласно с пользовательским соглашением.

Мы ВКонтакте

Мы в Фейсбуке

О журнале:
"Сезоны года" – это журнал о природе, культуре и окружающем мире.
Образовательные материалы для детей, статьями в учебу, сценариями, в работу воспитателей и учителя.

Главная | Обратная связь | Политика конфиденциальности

© 2011 - 2016 "Сезоны года" 18+

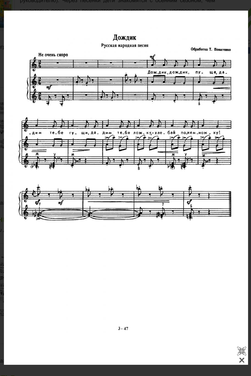

Дождик

Русская народная песня

Обработка Т. Ломовой

Не спеш, серо

2 - 47